

deeper start

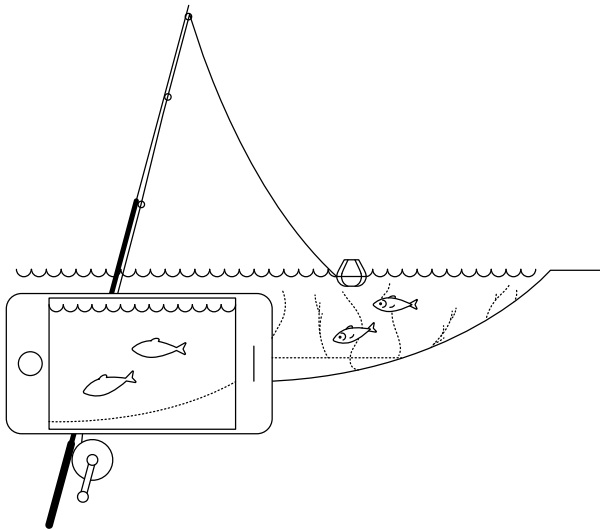

Aloita Deeper STARTin käyttö tämän pikaoppaan mukaisesti

Kiitos, että ostit uuden älykkään Deeper START -kaikuluotaimen. Toivomme, että siitä on sinulle paljon apua. Nämä ohjeet auttavat sinua valmistelemaan laitteesi ja aloittamaan sen käytön, joten varaa hieman aikaa niiden läpikäymiseen.

Voit ladata ja tulostaa [oppaan \(PDF\)](#) täällä. Nämä ovat kaikkein uusimpia saatavilla olevia tietoja, joten osa sisällöstä voi siksi erota hieman pakkauksen sisällöstä.

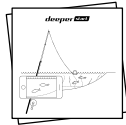
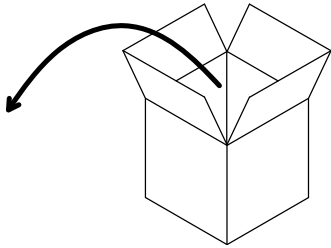

Deeper START -vakiopakkauksen sisältö*:

- 1 Deeper START -kaikuluotain,
- 1 virtajohto lataukseen (ei sisällä sovitinta),
- 1 hakalukko kaikuluotaimen turvalliseen kiinnittämiseen siimaan,
- pikaopas sekä turvallista käyttöä ja säännöksiä käsittelevä asiakirja.

* Jos ostit erityistuotteen, kampanjatuotteen tai muun kuin vakiotuotteen, pakkauksen sisältö voi olla erilainen.

Kaikuluotaimen käynnistäminen

Liitä Deeper-kaikuluotain USB-virtalähteeseen mukana olevalla johdolla. Käytä lataukseen vakiomallista älypuhelimien tai tabletin laturia tai kytke johto henkilökohtaiseen tietokoneeseen tai toisen laitteen USB-lähtöliitäntään.

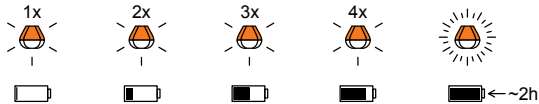
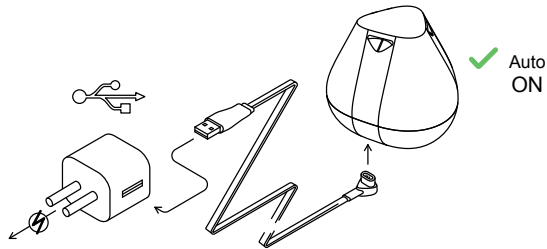

Kun liität Deeper START laitteesi virtalähteeseen se kytkeytyy päälle automaattisesti. Oranssin valon välähdykset tarkoittavat, että laite latautuu. Välähdysten nopeus ja määrä kertovat akun lataustasosta.

- Yksi välähdys tarkoittaa, että akku on vähissä, mutta laite latautuu.
- Kaksi välähdystä tarkoittaa, että akku on 25% latautunut.
- Kolme välähdystä tarkoittaa, että akku on 50% latautunut.
- Neljä välähdystä tarkoittaa, että akku on 75% latautunut.
- Jatkuva valo tarkoittaa, että akku on täysin latautunut.

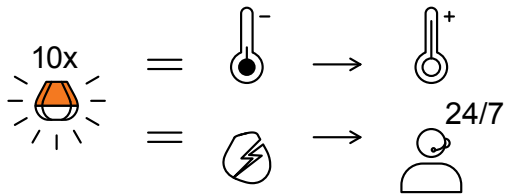

Jos valo vilkkuu taukoamatta on laitteen latauksessa ongelma.

Tässä tapauksessa seuraa näitä ohjeita.

1. Tarkista lämpötila. Jos lämpötila on 0°C tai alhaisempi, kokeile ladata Deeper START huoneenlämmössä.
2. Jos valo yhä vilkkuu ota yhteyttä huoltoon.

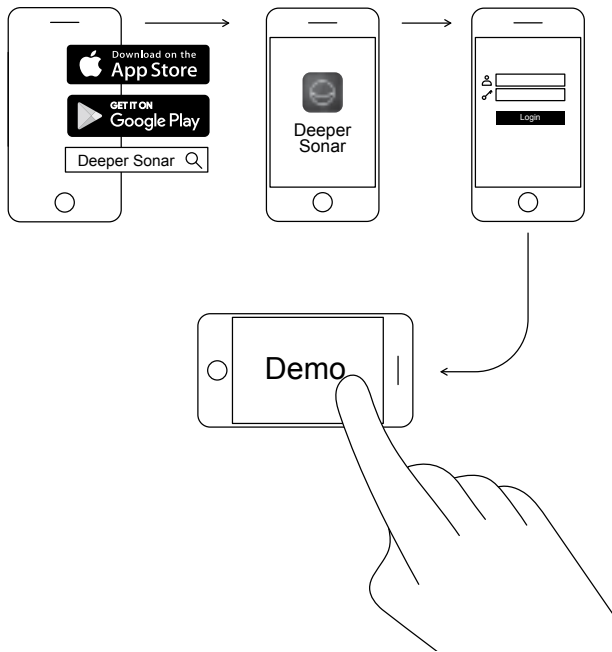

Deeper-mobiilisovelluksen lataaminen

Deeper-sovellus on olennainen apuväline. Tarvitset sitä kaikuluotaimen hallintaan ja sen lähettämien kaikkien skannattujen tietojen näyttämiseen. Vaikka sinulla ei olisi Deeper-kalanetsintä, voit silti käyttää sovellusta täydellisen Deeper-kaikuluotain suunnitteluun – siinä on Solunar Forecasting -toiminto ja ladattavat kartat, joita voi käyttää offline-tilassa, sekä paljon muuta.

[Lue lisää >](#)

- Lataa sovellus [App Storesta](#) tai [Google Playsta](#).
- Käynnistä sovellus ja rekisteröidy.
- Katso demoesittely.

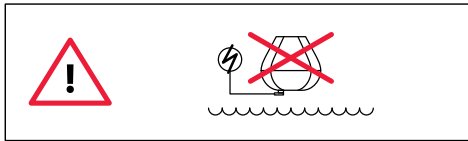
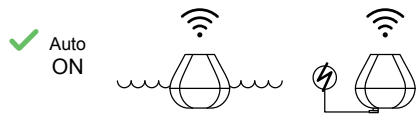

Laite on niin älykäs, että se kytkeytyy päälle automaattisesti

Deeper STARTissa ei ole virtapainiketta vaan se kytkeytyy päälle automaattisesti, kun se on vedessä tai se on liitetty virtalähteeseen.

Kun laite ei ole vedessä tai sitä ei ladata, se kytkeytyy pois päältä akun käyttöiän säästämiseksi.

Älä koskaan laita Deeperiä veteen, kun se on liitetty laturin johtoon! Tämä voi vaurioittaa laitetta, eikä takuu korvaa siitä johtuvia vahinkoja.

Deeper STARTin yhdistäminen Android-mobiililaitteeseen

Jos käytät Android-älypuhelin tai -tablettia, noudata seuraavia ohjeita:

- Varmista, että kaikuluotain on kytketty päälle (se on joko liitetty virtalähteeseen tai se on vedessä).
- Avaa mobiililaitteessa **Asetukset** ja kytke **Wi-Fi-yhteys** päälle.
- Jos mobiililaitteessa on **Wi-Fi Direct ADVANCED** -toiminto, kytke se päälle. Jos mallissa ei ole tätä toimintoa, siivuuta tämä vaihe.
- Etsi Deeper START saatavilla olevien Wi-Fi-verkkojen luettelosta ja napsauta sitä.

Deeper START on nyt yhdistetty mobiililaitteeseen – näyttöön saattaa tulla viesti **Internet ei ole ehkä käytettävissä** tai jotain vastaavaa. Älä huoli, tämä on normaalia. Tämä tarkoittaa vain, että Deeper START käyttää nyt mobiililaitteen Wi-Fi-yhteyttä Internetin sijasta.

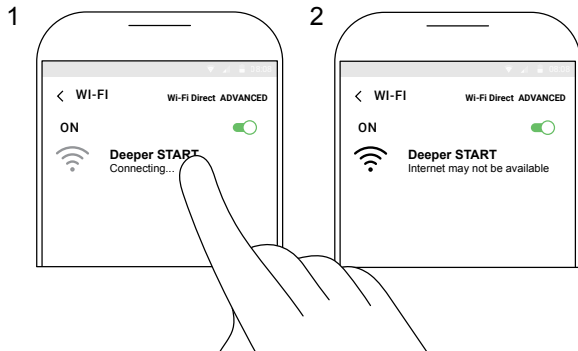



Settings → Mobile Data

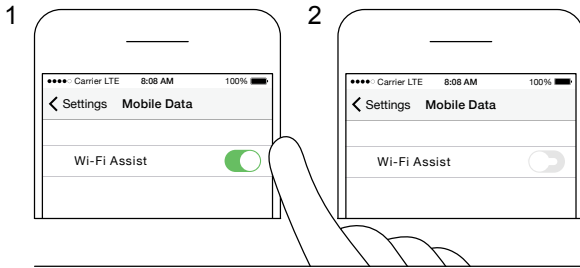

Settings → Wi-Fi

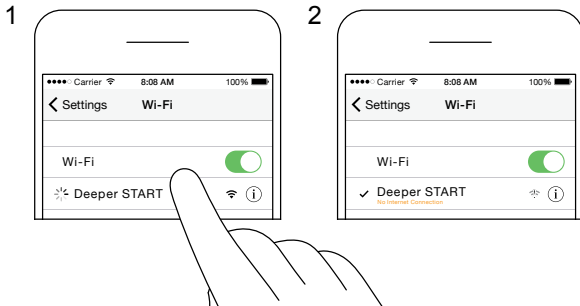

Deeper STARTin yhdistäminen iPhoneen tai iPadiin

Jos käytät iPhonea tai iPadiä, noudata seuraavia ohjeita:

- Varmista, että kaikuluotain on kytketty päälle (se on joko liitetty virtalähteeseen tai se on vedessä).
- Avaa mobiililaitteessa **Asetukset**, avaa sitten **Mobiilitiedot** ja varmista, että **Wi-Fi Assist** -toiminto on kytketty pois päältä. Se on tärkeää, koska jos tämä toiminto on aktiivinen, yhteys Deeper STARTiin voi olla katkonainen.
- Avaa sitten mobiililaitteessa **Asetukset**, avaa sitten **Wi-Fi** ja kytke se päälle.
- Etsi Deeper START saatavilla olevien Wi-Fi-verkkojen luettelosta ja napsauta sitä.

Deeper START on nyt yhdistetty iPhoneen tai iPadiin. Näyttöön saattaa tulla viesti **Ei Internet-yhteyttä**. Älä huoli, tämä on normaalia. Tämä tarkoittaa vain, että Deeper START käyttää nyt mobiililaitteen Wi-Fi-yhteyttä Internetin sijasta.

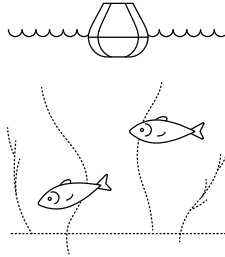
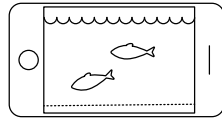
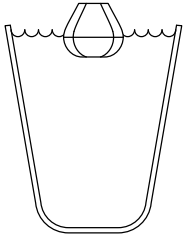
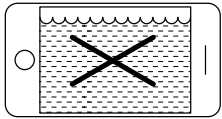

Voit kokeilla kaikuluotainta kotona, mutta et luultavasti näe kalaa tarkasti

Jos laitat Deeper STARTin akvaarioon, kulhoon, sankoon, kylpyammeeseen tai vastaavaan säiliöön kotona, voit käynnistää laitteen ja yhdistää sen mobiililaitteeseen. Laite ei kuitenkaan luultavimmin pysty skannaamaan kunnolla vaan näet vain tyhjän näytön ja tilaviestin: **Liian varjoisaa tai syvää.**

Älä huoli, tämä on normaalia. Deeper START on herkkä kaikuluotain, joka on tarkoitettu skannaamaan laajoja avoimia vesiä, kuten jokia, järviä ja merta. Pienissä, varjoisissa ja suljetuissa vesissä kaikuluotain yrittää skannata, mutta vastaanottaa liian monta kaikuluotaimen paluusignaalia säiliön pohjasta ja seinästä, eikä voi näin antaa tarkkaa lukemaa. Kokeile laitetta mieluiten todellisessa kalastuspaikassa ja saat todellisen tuloksen!

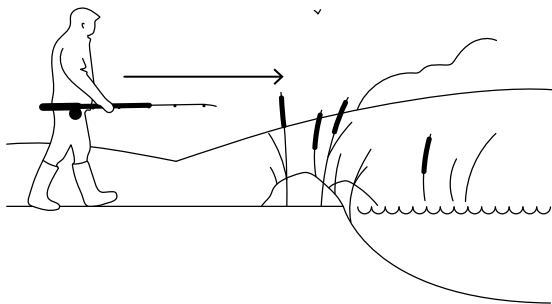

Valmis kalareissuun

Kun valo palaa jatkuvasti Deeper STARTissa (kun se on kytketty virtalähteeseen), se tarkoittaa, että kaikuluotain on ladattu täyteen ja käyttövalmis. Jos olet yhdistänyt sen oikein älypuhelimkeen tai tablettiin, voit laittaa sen veteen.

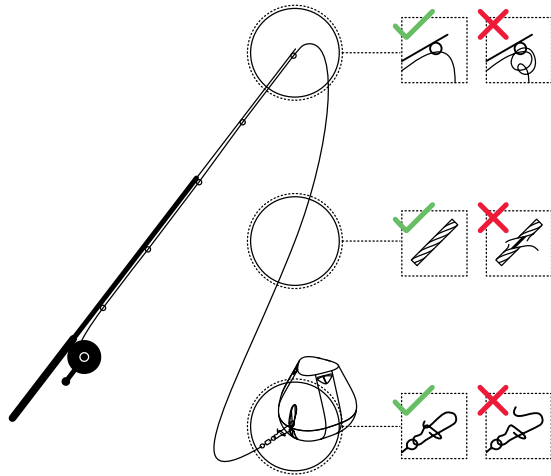

Kiinnitä Deeper START huolellisesti ja turvallisesti

Ennen kaikuluotaimen heittämistä veteen on hyvin tärkeää varmistaa, että se on kiinnitetty oikein siimaan ja vapaan. Aina kun kiinnität Deeper STARTin, noudata huolellisuutta, jotta kiinnität sen oikein. Tarkista seuraavat seikat:

1. Kulkeeko siima oikein vavan ylimmän ja pienimmän siimaohjaimen läpi? Jos siimassa on tässä kohdin silmukoita tai solmuja, siima ei voi singota, kun se heitetään veteen, ja saatat hukata kaikuluotaimen.
2. Käytätkö laadukasta siimaa, joka ei ole kulunut tai rispaantunut?
3. Onko hakalukko suljettu täysin ja oikein? Se on tärkeää, koska voit hukata kaikuluotaimen, jos lukkoa ei ole suljettu oikein.

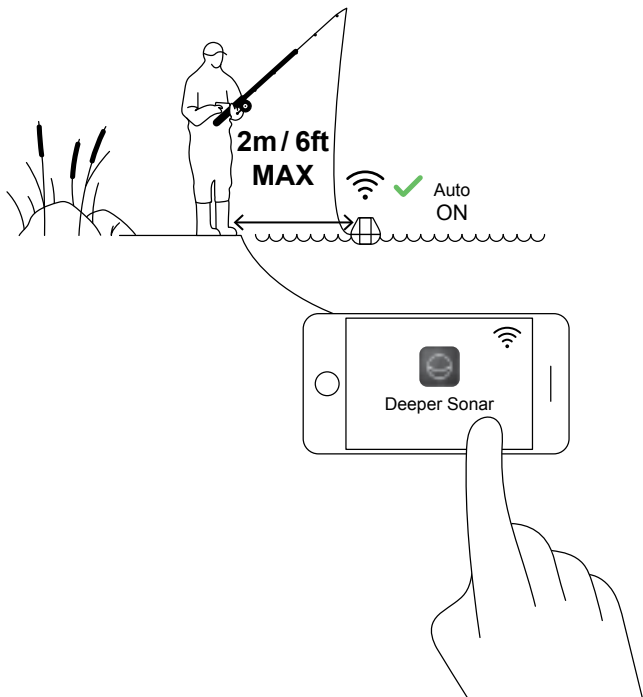

Deeperin käynnistäminen skannausta varten

Käynnistä Deeper-sovellus älypuhelimessa tai tabletissa. Laita sitten kaikuluotain veteen lähelle sijaintipaikkaasi (korkeintaan 2 metrin päähän). Deeper START kytkeytyy automaattisesti päälle ja muodostaa yhteyden mobiililaitteeseen.



Jos Deeper START on vedessä, mutta se ei muodosta yhteyttä mobiililaitteeseen (näet Deeper-sovelluksessa näytön alareunassa tilaviestin **Deeperiä ei ole yhdistetty**), toimi seuraavasti:

1. Avaa mobiililaitteessa **Asetukset** ja varmista, että Wi-Fi on kytketty päälle.
2. Varmista, että Deeper STARTin akku on ladattu. Voit kalareissun aikana liittää kaikuluotaimen auton laturiin tai kannettavaan lisälaturiin ja tarkistaa, mikä valo laitteeseen syttyy. Jos akku on tyhjä, lataa se!
3. Tarkista lämpötila. Deeper START toimii 0-40 °C. Huomaa, että veden ja ilman lämpötila voi poiketa toisistaan, ja tässä veden lämpötila on tärkeintä.
4. Varmista, että käytät yhteensopivaa mobiililaitetta ja sovelluksen uusinta versiota.
5. Jos laite ei vielääkään muodosta yhteyttä, ota yhteyttä [tukeen](#).

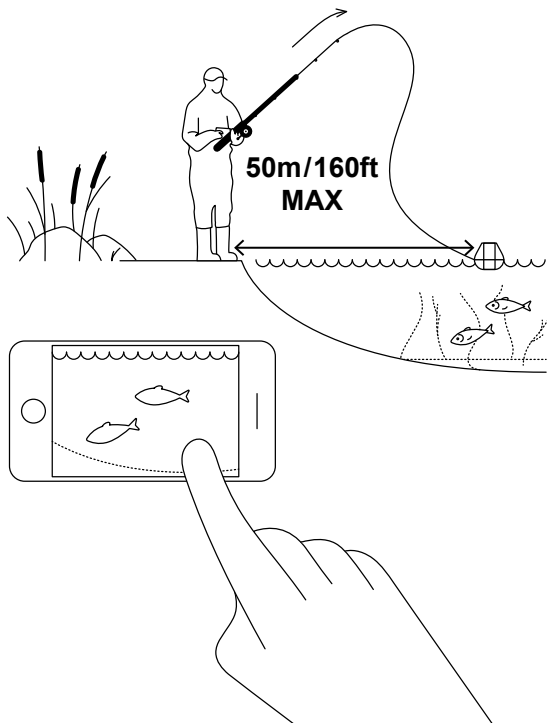

Heitä ja skannaa!

Heitä Deeper START skannattavaan paikkaan ja kela se takaisin. Katso takaisinkelauksen aikana älypuhelimessa tai tabletissa näkyviä vedenalaisia skannauksia.

Kun heität Deeper STARTin veteen ja kelaat sitä, pidä älypuhelin/tabletti sellaisessa paikassa, jossa se voi helposti napata kaikuluotaimen signaalin. Jos älypuhelin/tabletti on maassa tai taskussa, yhteys voi olla katkonainen. Suosittelemme käyttämään vapoja varten [Deeper-älypuhelinasennusta](#).

[Lisää vinkkejä ranta- ja laiturikalastukseen](#)

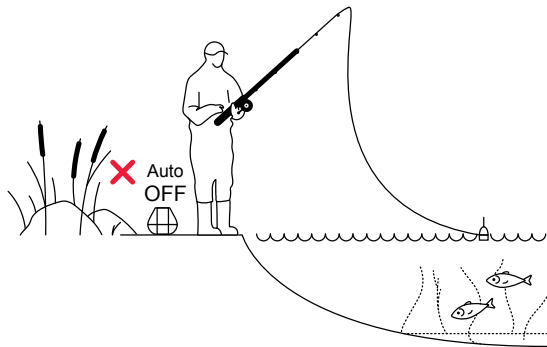

Pyydystä merkitsemäsi kala

Kun olet skannannut alueen, löytänyt hyvän kala-apajan ja paikantanut kalan, on oikea hetki pyydystä se. Nappaa pari jättivonkaletta ja jaa kokemuksesi.

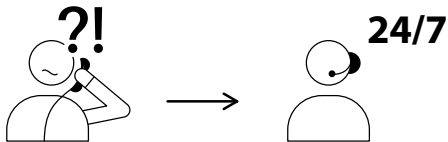

USA +1 904 204 4808
UK +44 3307 771477

support@deeper.eu
www.deepersonar.com



Kysymyksiä? Autamme sinua mielellämme

Jos kohtaat ongelmia, sinulla on kysymyksiä tai haluat vain jakaa kokemuksesi, ota meihin yhteyttä haluamallasi tavalla. Verkkosivuston [tukisivulla](#) on tietoja eri tavoista, joilla voit ottaa meihin yhteyttä.

Arvostamme suuresti kaikkia kommenttejesi ja palautettasi.

Muista, että sosiaalisen median sivuillamme esimerkiksi [YouTubessa](#) ja [Facebookissa](#) on runsaasti hyödyllisiä tietoja. Käy kurkkaamassa!